

Corso sulle Competenze Trasversali

**Metodologie di Gestione delle Attività di Pascolo
e
Conservazione della Biodiversità (SSD BIO 05)**

<https://www.uniba.it/ricerca/dipartimenti/biologia/didattica-corsi-di-studio/competenze-trasversali-a-a-2021-2022>

L'iscrizione è gratuita per studenti iscritti/e a Corsi di Laurea e dottorandi/e UniBa

Durata: **32 ore**

Crediti: **4 cfu**

(agli studenti universitari saranno riconosciuti come insegnamenti e/o crediti a scelta previo superamento della prova finale)

Inizio: **21 aprile 2022**

Fine: **13 giugno 2022**

Scadenza iscrizioni: **19 aprile 2022**

Responsabile scientifico: Prof. Giuseppe Corriero

Tutor: Dr. Rocco Sorino

Info: +39 3493595538

Macroargomenti pratici-laboratoriali:

- **Rilievo fitosociologico della componente floristica-vegetale e analisi del valore agronomico delle eco-facies pastorali**
- **Ruolo degli impollinatori, riconoscimento e classificazione dei Lepidotteri Ropaloceri, metodi di campionamento**
- **Censimento dell'ornitofauna e loro ruolo come indicatori di qualità degli habitat pascolivi**
- **Metodi di gestione del pascolo e produttività erbacea**
- **Ruolo dei pascoli come trappole di CO₂, analisi e calcolo in situ e da remoto**
- **Interazioni sanitarie tra domestici e selvatici**

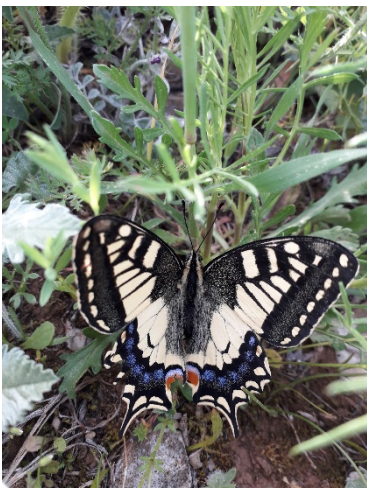

I laboratori si terranno c/o Stazione Biologica e Centro di Documentazione del Lupo e delle Attività Pastorali in Azienda Silvopastorale Jazzo Corte Cicero - la lana del lupo, Parco La Mena, SP 157 Km 10,85 - Altamura (Bari). Vedi: www.allupo.it